SITUAÇÃO DE APRENDIZAGEM 01

Nome: Noemi Ribeiro David

Parte 1 – SO Código Fechado

Entrega 1: Tirar print da tela de Resumo/Sumário da VM no VirtualBox (mostrando RAM, CPU e
disco) e da tela de Configurações.

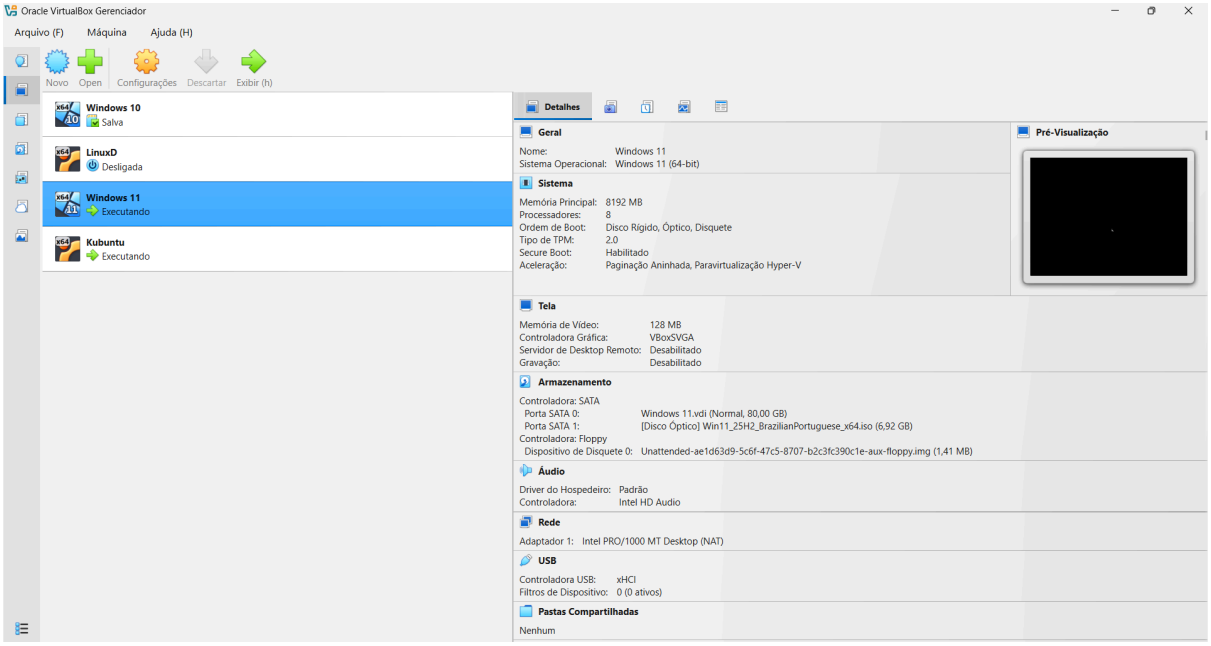

Entrega 3: Um único Print de toda a tela do computador, exibindo o gerenciador de arquivos
mostrando a estrutura de pastas criadas e o editor de texto com o documento aberto.

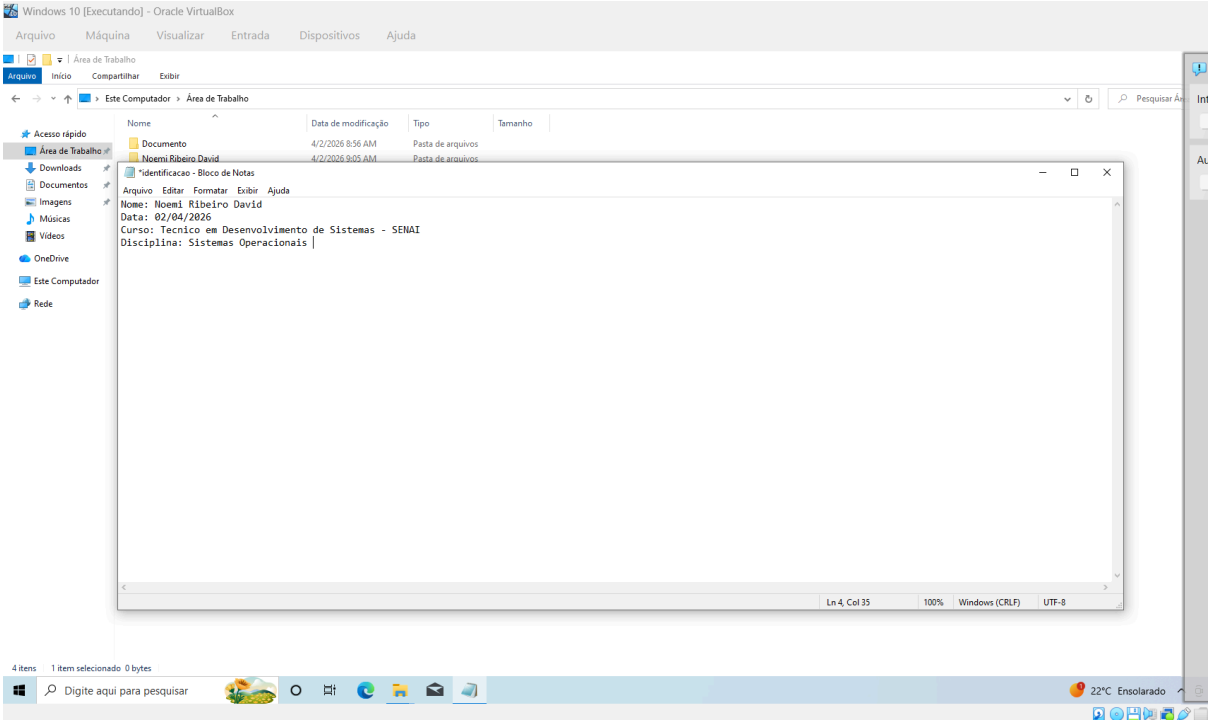

Entrega 4: Print da tela de configuração de teclado com os dois layouts visíveis.

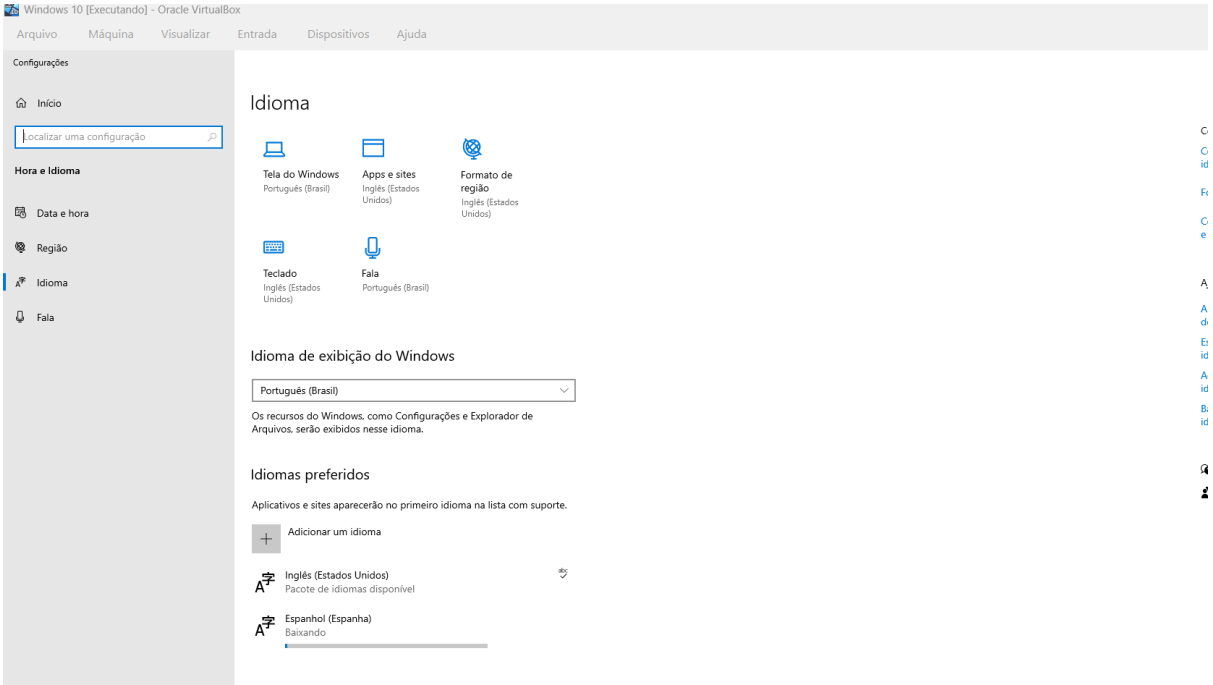

Entrega 5: Print da calculadora com o resultado do cálculo visível na tela.

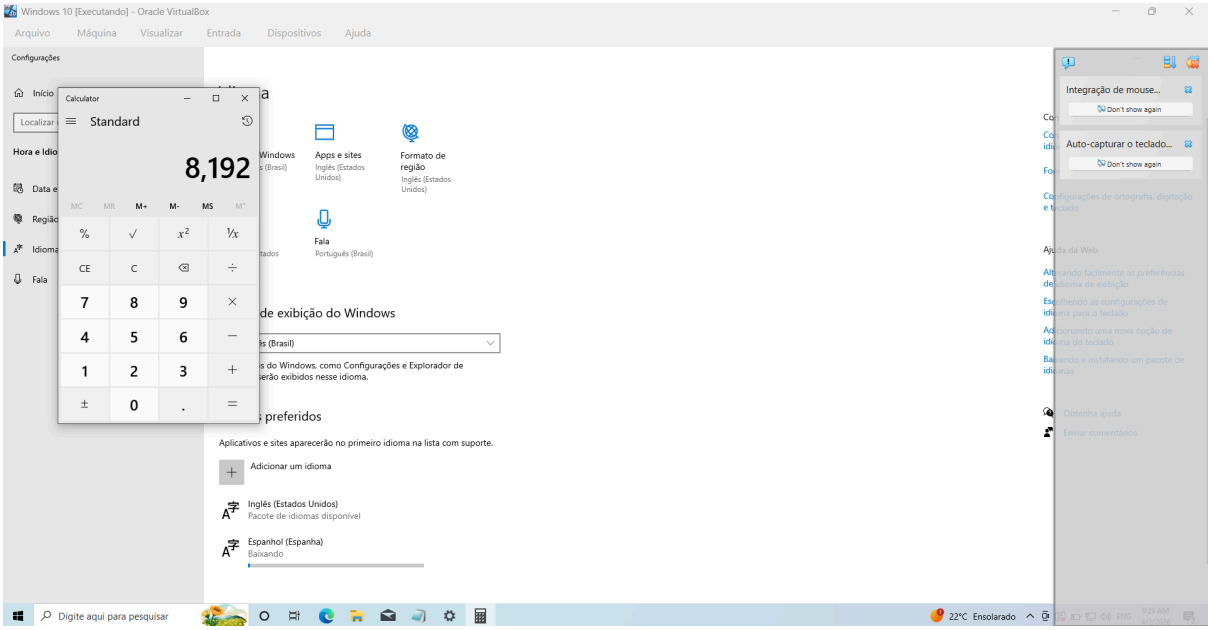

Entrega 6: Print da janela de ajuda aberta (aplicativo ou navegador com a página de suporte oficial).

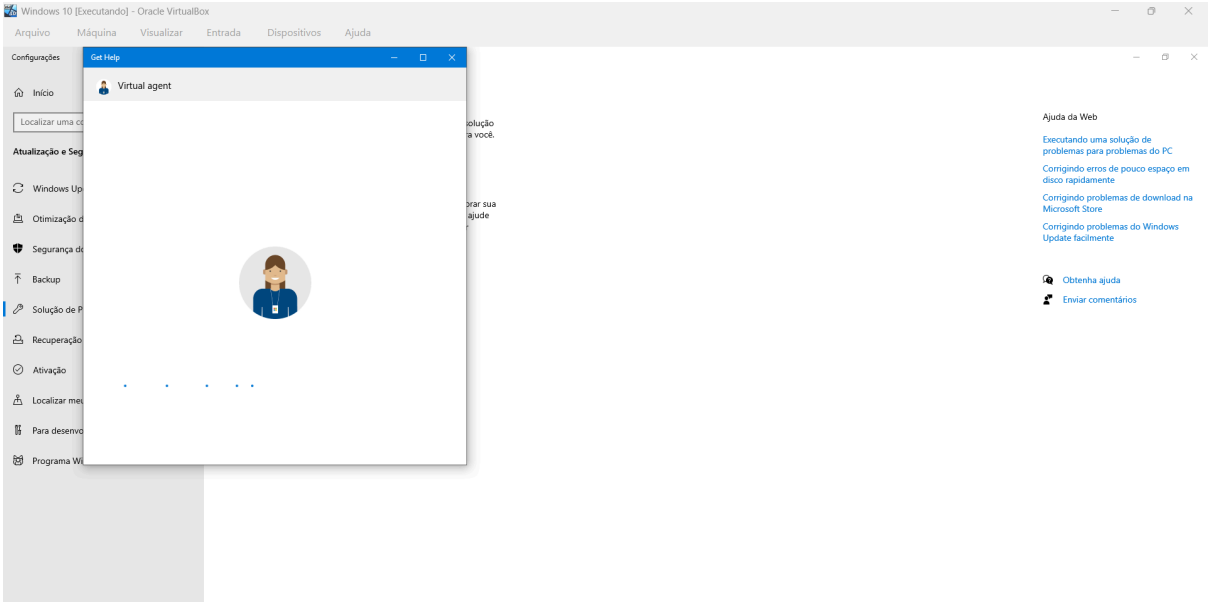

Entrega 7: Print do gerenciador de arquivos com arquivos ocultos visíveis + print da janela de Propriedades
da pasta SENAI.

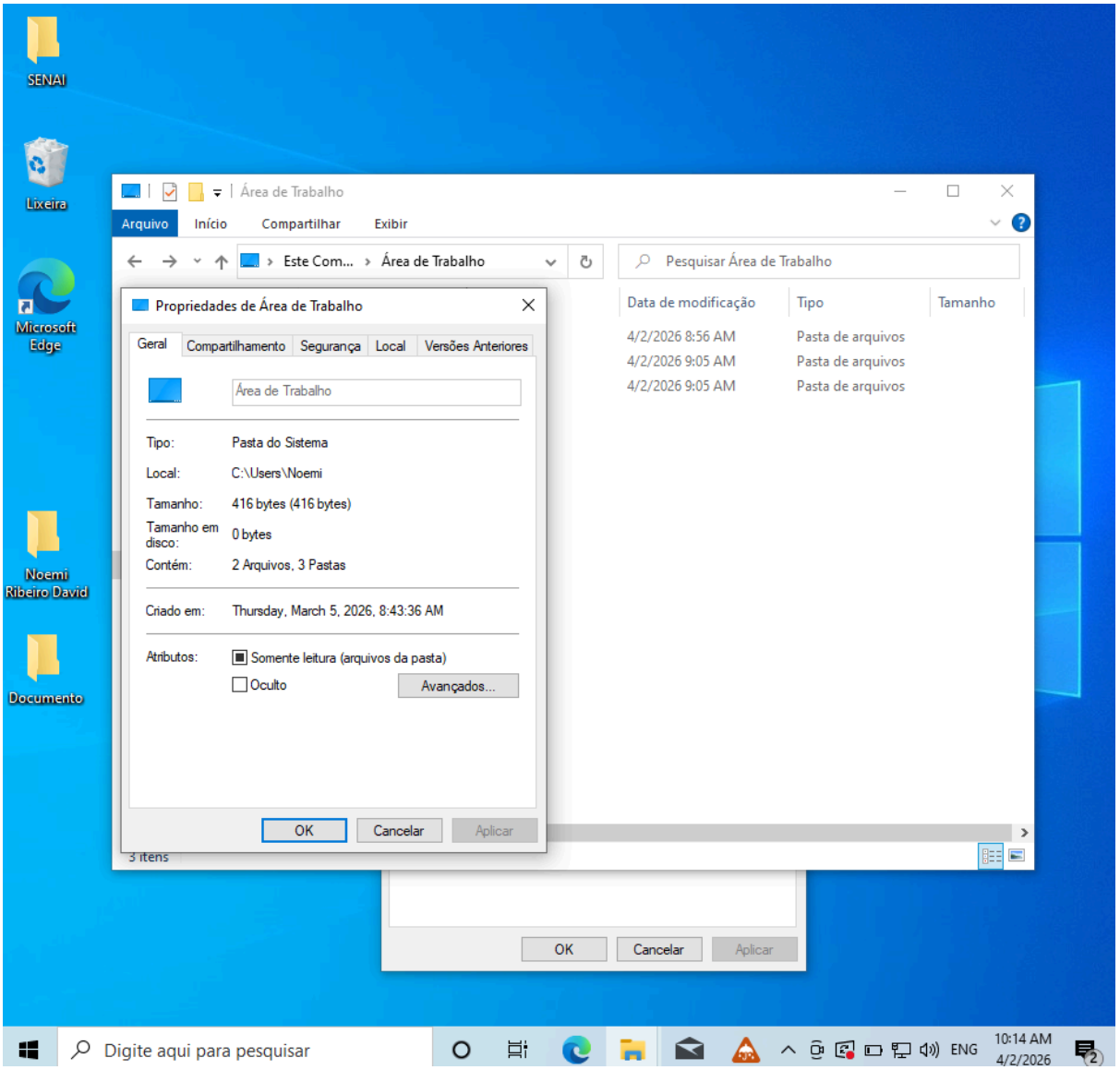

Entrega 8: Print da tela de atualização

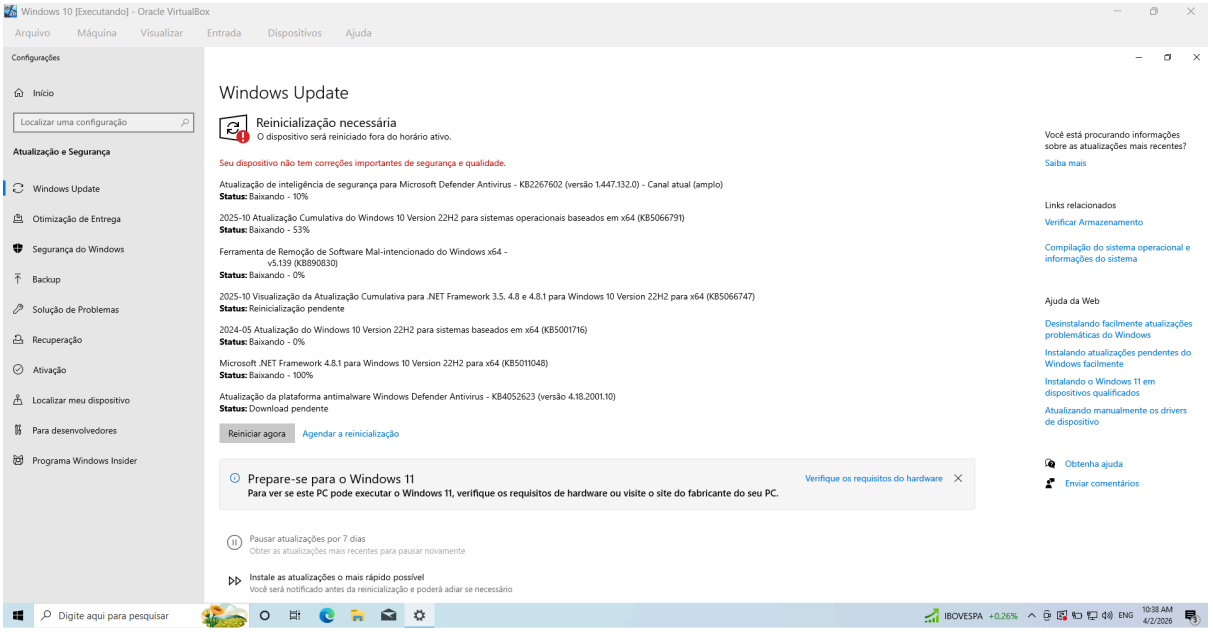

Entrega 9: Print mostrando o arquivo .zip criado e suas propriedades.

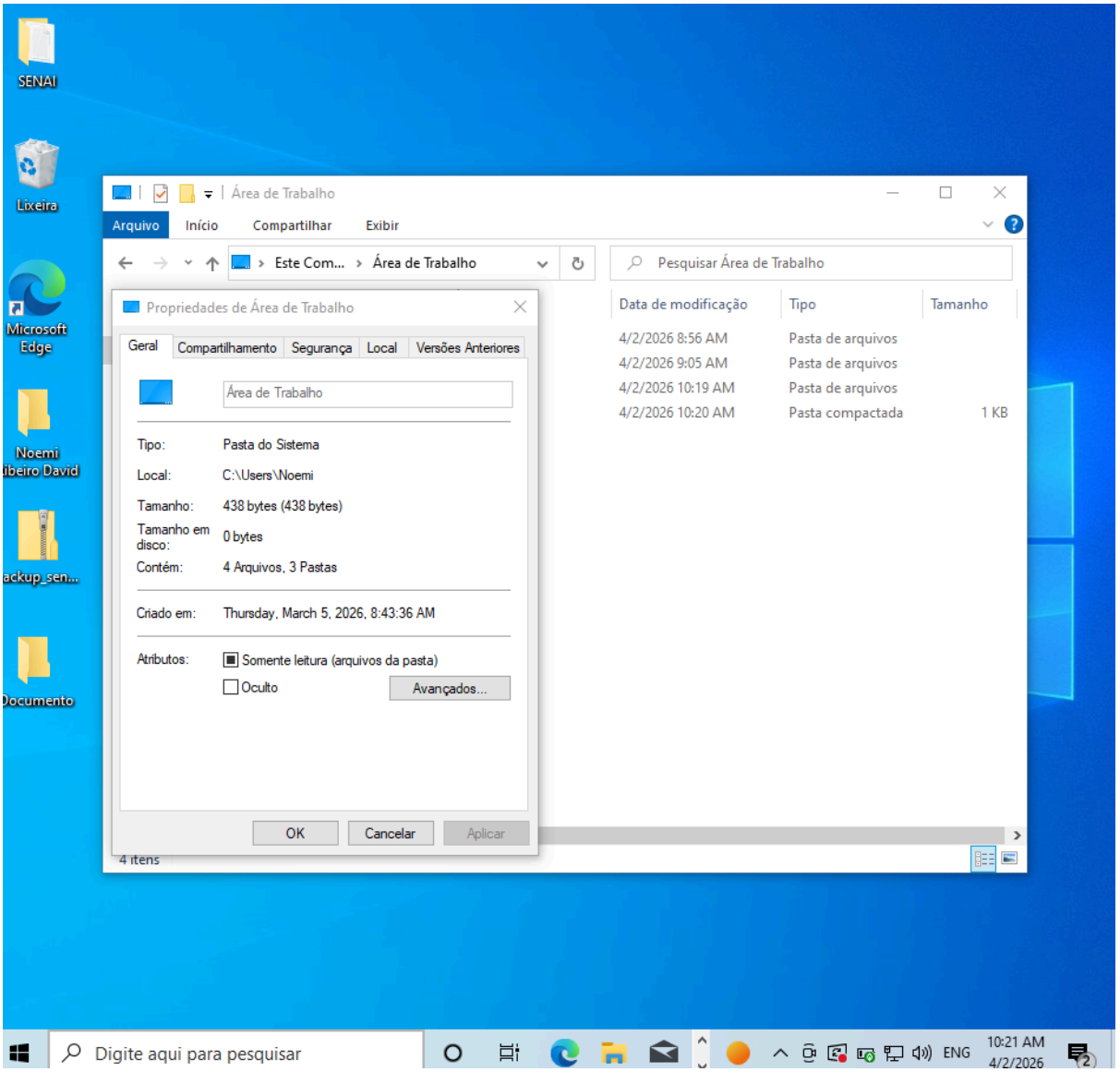

Entrega 10: Print da área de trabalho mostrando os atalhos criados.

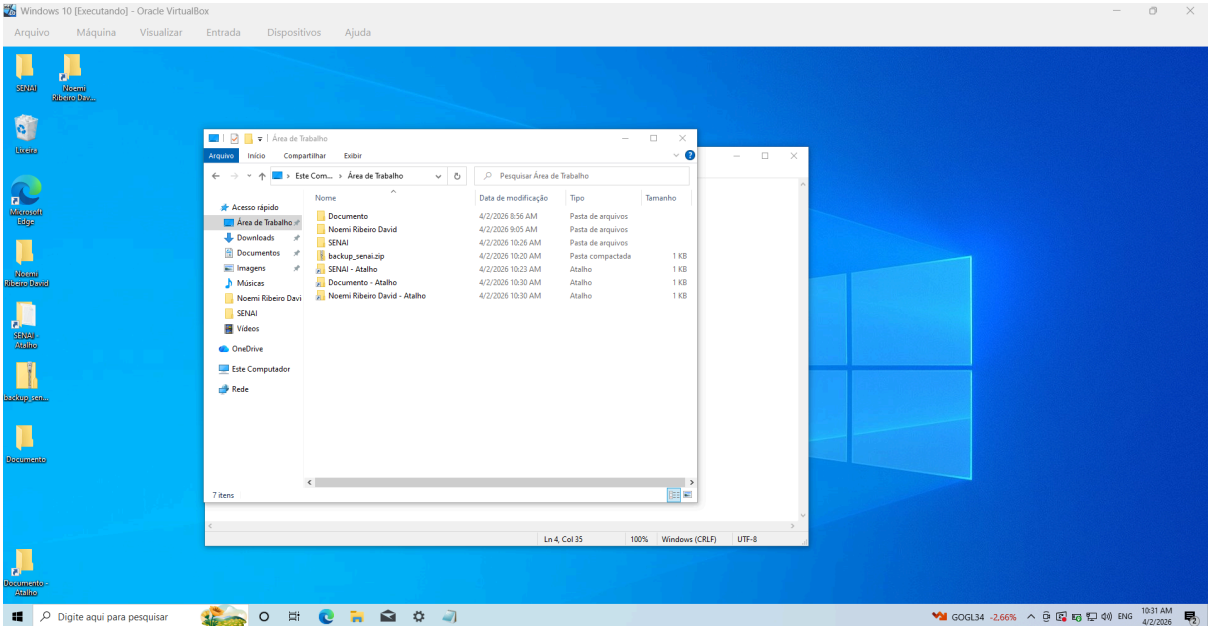

Parte 2 – SO Código Aberto

Entrega 11: Tirar print da tela de Resumo/Sumário da VM no VirtualBox (mostrando RAM, CPU e disco) e da tela de configurações.

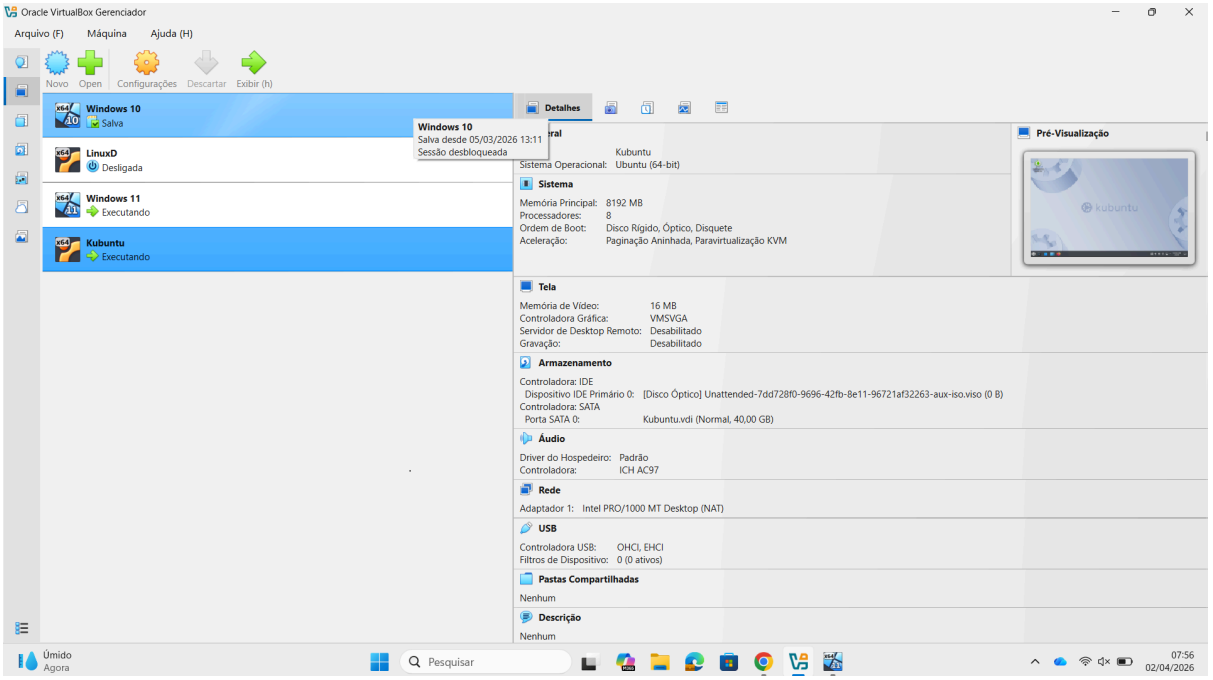

Entrega 12: Print da área de trabalho com o wallpaper do SENAI aplicado.

Entrega 13: Um único Print de toda a tela do computador, o gerenciador de arquivos mostrando a
estrutura de pastas criadas e o editor de texto com o documento aberto.

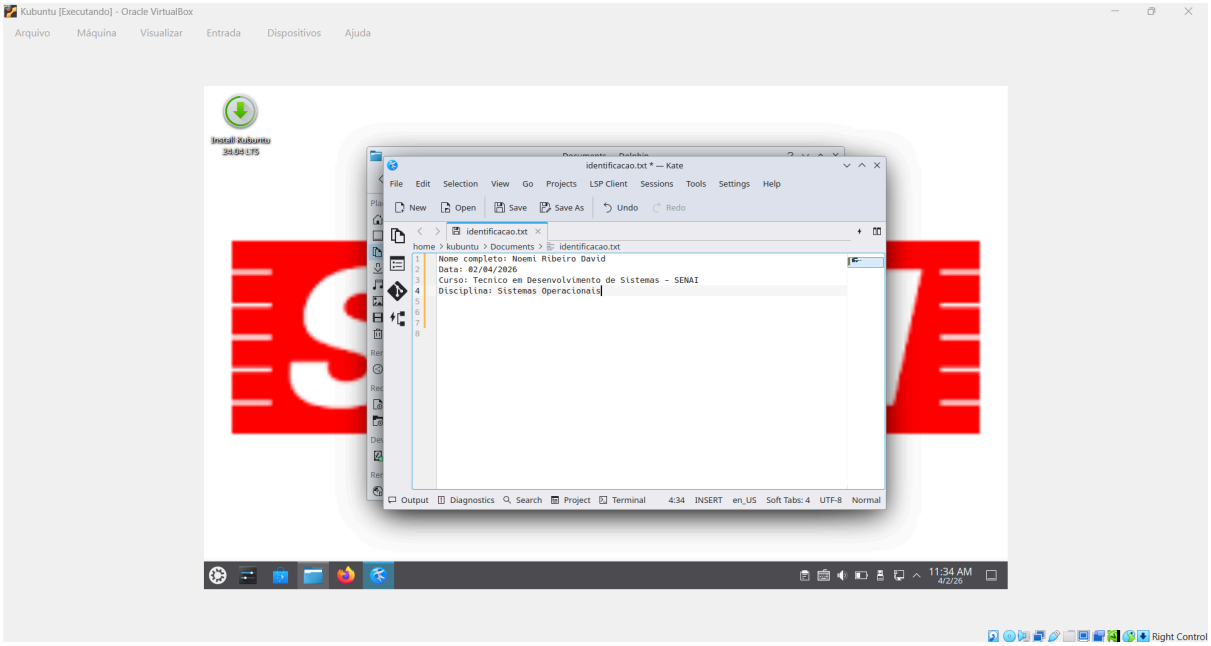

Entrega 14: Print da tela de configuração de teclado com os dois layouts visíveis.

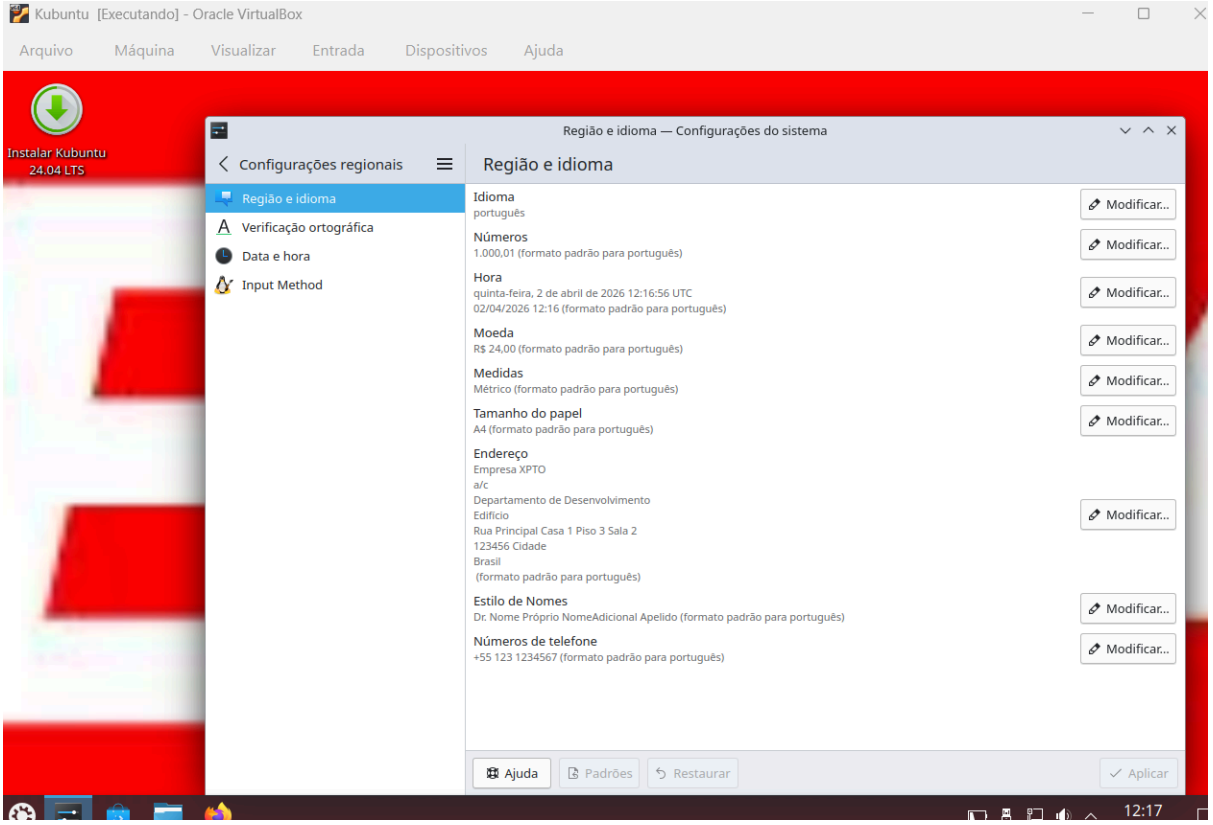

Entrega 15: Print da calculadora com o resultado do cálculo visível na tela.

**Entrega 16: Print da janela de ajuda aberta (aplicativo ou navegador com a página de suporte
oficial).**

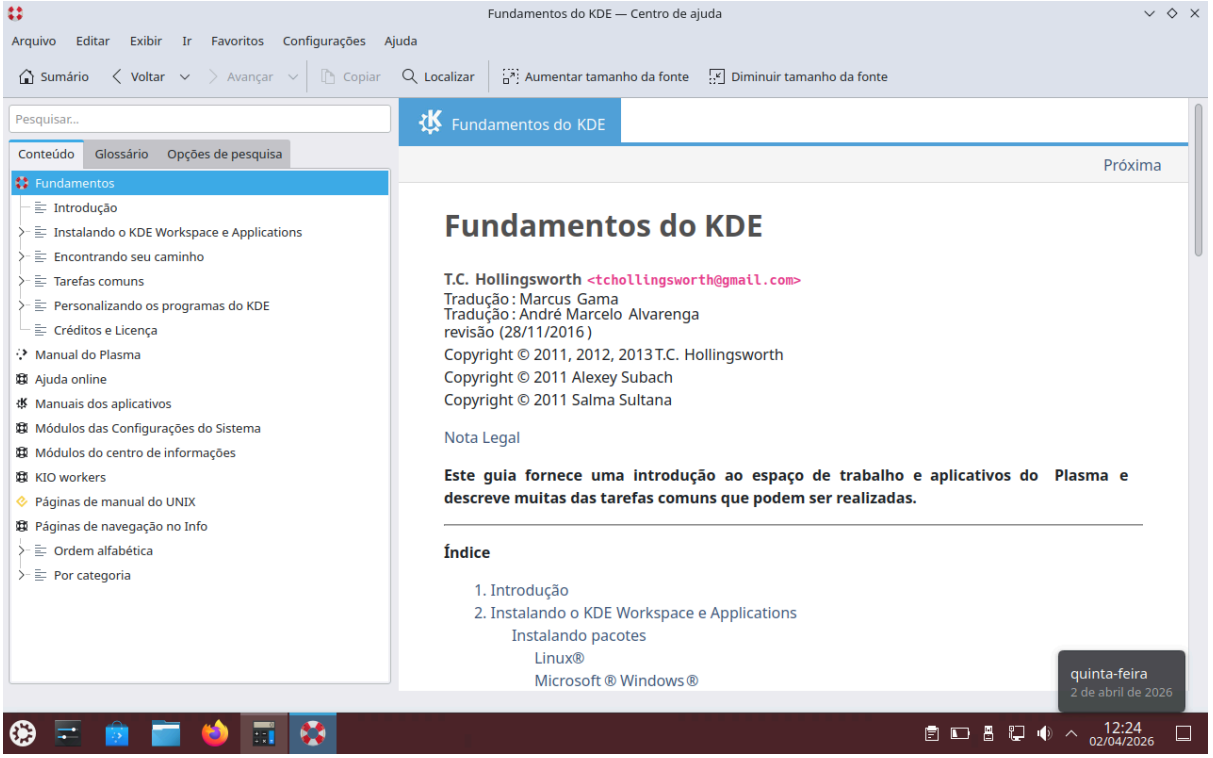
Fundamentos do KDE — Centro de ajuda
Arquivo Editar Exibir Ir Favoritos Configurações Ajuda
Sumário Voltar Avançar Copiar Localizar Aumentar tamanho da fonte Diminuir tamanho da fonte
Pesquisar...
Conteúdo Glossário Opções de pesquisa
Fundamentos
Introdução
Instalando o KDE Workspace e Applications
Encontrando seu caminho
Tarefas comuns
Personalizando os programas do KDE
Créditos e Licença
Manual do Plasma
Ajuda online
Manuais dos aplicativos
Módulos das Configurações do Sistema
Módulos do centro de informações
KIO workers
Páginas de manual do UNIX
Páginas de navegação no Info
Ordem alfabética
Por categoria
Fundamentos do KDE
Próxima
Fundamentos do KDE
T.C. Hollingsworth <tchollingsworth@gmail.com>
Tradução : Marcus Gama
Tradução : André Marcelo Alvarenga
revisão (28/11/2016)
Copyright © 2011, 2012, 2013 T.C. Hollingsworth
Copyright © 2011 Alexey Subach
Copyright © 2011 Salma Sultana
Nota Legal
Este guia fornece uma introdução ao espaço de trabalho e aplicativos do Plasma e descreve muitas das tarefas comuns que podem ser realizadas.
Índice
1. Introdução
2. Instalando o KDE Workspace e Applications
Instalando pacotes
Linux®
Microsoft ® Windows ®
quinta-feira
2 de abril de 2026
12:24
02/04/2026